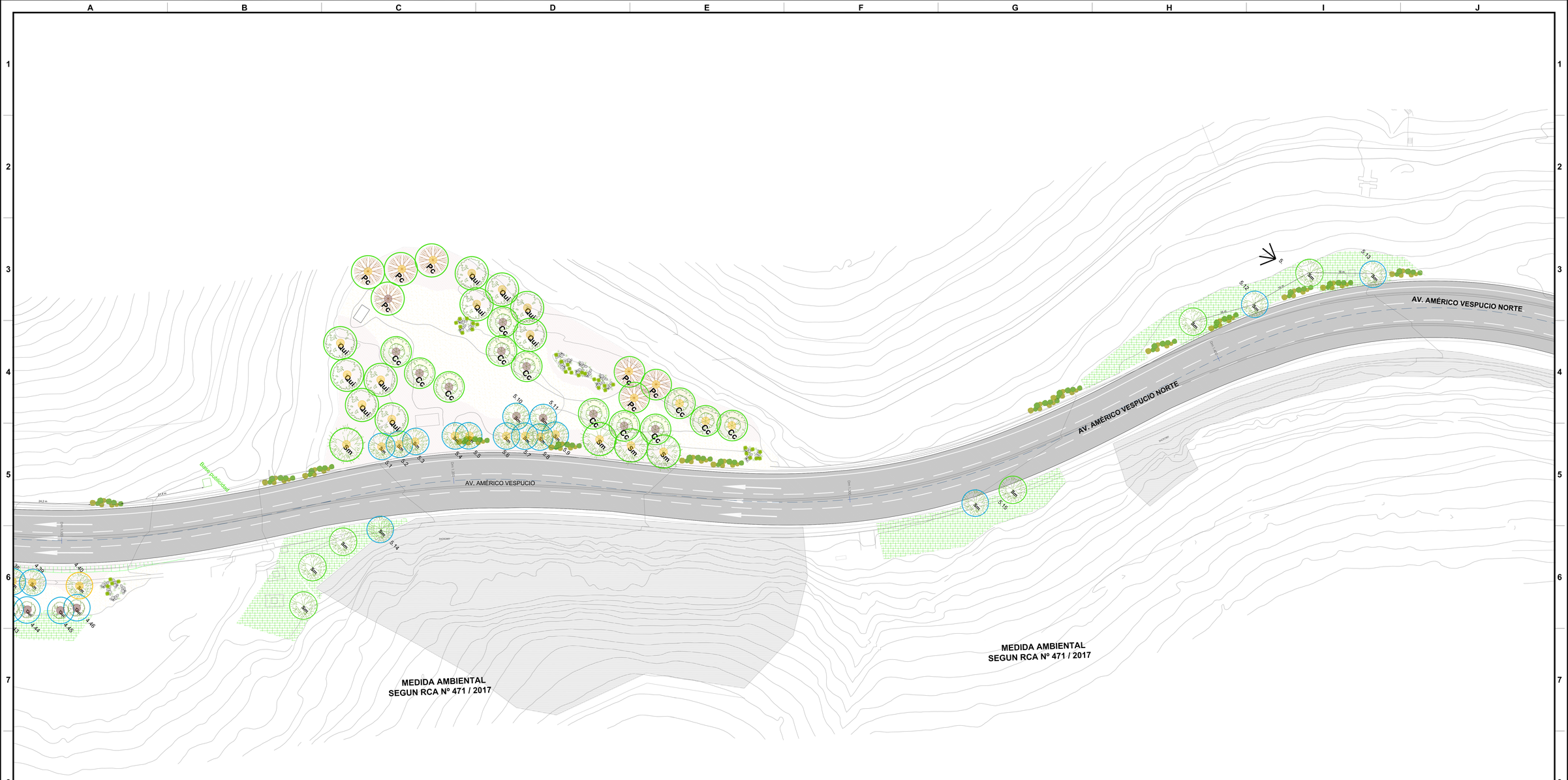

PLANTA PAISAJISMO

BAJADA LA PIRAMIDE

ESCALA 1 : 500

SIMBOLOGÍA VEGETACION

ARBOLES – Por Conservar: Árbol	Nomenclatura	Nombre común	Nombre Científico	Árbol	Nomenclatura	Nombre común	Nombre Científico	ARBOLES – Por Incorporar: Árbol	Nomenclatura	Nombre común	Nombre Científico	ARBUSTOS Por Incorporar: Arbusto	Nombre común	Nombre Científico
	Pc	Palmera de las canarias	Phoenix canariensis		Ak	Acacia	Acacia karroo		Pc	Algarrobo	Prosopis chilensis		Agrupación arbustos nativos	
	Sm	Pimiento	Schinus molle		Aa	Alianto	Ailanthus altissima		Cc	Quebracho	Cassia closiana	CUBRESUELOS		
	Qs	Quillay	Quillaja saponaria		Pa	Parkinsonia	Parkinsonia aculeata		Pc	Puya	Puya chilensis		Geocelda y cubresuelos nativos	
	Ac	Espino	Acacia caven						Ep	Achupalla	Eryngium paniculatum		Cubresuelos nativos	

CONSERVACION: Icono	Identificación	Icono	Identificación
	Árbol a conservar		Árbol sugerido de retiro
1.1	Código de catastro (Tramo 1, Ejemplar 1)		Población vegetal desbocada
	Árbol a incorporar		
	Árbol sugerido de reemplazar		

SIMBOLOGÍA PAISAJISMO

Icono	Identificación	Icono	Identificación
	Silleria		Mulch amarillo
	Shotcret		Mulch café
	Rocalla		Valla de protección
	Malcillo		Ubicación Letrero Institucional
	Ladrillo chancado		Límite áreas Concesión Proyecto AVO

SIMBOLOGÍA TRAZADO

Icono	Identificación	Icono	Identificación	Icono	Identificación
	Silleria		Cubresuelo		Ubicación Letrero Institucional
	Shotcret		Solerilla metálica y Mulch amarillo		Límite áreas Concesión Proyecto AVO
	Rocalla		Solerilla metálica y Mulch café		
	Malcillo		Solerilla cemento		
	Ladrillo chancado		Valla de protección		

GOBIERNO DE CHILE
MINISTERIO DE OBRAS PUBLICAS
DIRECCIÓN GENERAL DE OBRAS PUBLICAS
COORDINACIÓN DE CONCESIONES OBRAS PUBLICAS

SOCIEDAD CONCESIONARIA

	EJECUCIÓN DEL PROYECTO: EMPRESA	NOMBRE	FIRMA	APROBACIÓN DEL PROYECTO CONCESIONARIA: EMPRESA	NOMBRE	FIRMA	APROBACIÓN PROYECTO M.O.P.:	NOMBRE	FIRMA
PROYECTO:	HOMEVAN SERVICES SPA	MARIELA BALLARIN I.C.		SOCIEDAD CONCESIONARIA AVO	FERNANDO VERGARA SOLAR		INSPECTOR FISCAL	RODRIGO RICHMAGÜI TOMIC	
REVISO:	HOMEVAN SERVICES SPA	MATIAS LOPEZ A.					FECHA:		
APROBÓ:	HOMEVAN SERVICES SPA	MATIAS LOPEZ A.			JESÚS DIEZ FERNÁNDEZ				

REGIÓN: METROPOLITANA
PROVINCIA: SANTIAGO
COMUNA: VARIAS COMUNAS

CONCESIÓN AMÉRICO VESPUCIO ORIENTE
TRAMO Av. EL SALTO -PRÍNCIPE DE GALES

CONTENIDO: PROYECTO MEDIO AMBIENTE. SECTOR 1
MEJORAMIENTO DEL PAISAJISMO S1
PLANTA TRAMO 5 - BAJADA LA PIRÁMIDE

ESCALA (A-1): 1:500

PLANO: AVO.PM-S1-CV.14-PG-001.005.A
FECHA: OCTUBRE 2020
LAMINA: 09 DE 20

FACTOR DE REDUCCIÓN EN A-3: 0.50

2020_MB_HV_AVO_S1-EI Bellho_PPCentenario 7 Tramos\8 Sitio\A1 Mulgrg